

Itinerari guidati sugli Altopiani Plestini

Programma
a cura del Servizio Parco di Colfiorito

- Dalle ore 16,00 alle 16,30 - Visita guidata al nuovo allestimento del Museo Naturalistico del Parco per conoscere da vicino l'ambiente, gli animali e le piante del Parco.

A SCELTA Programma 1

I. Dalle ore 16,30 alle 17,30 - Visita guidata al Museo Archeologico di Colfiorito MAC: Il progetto è volto alla scoperta del popolo Plestino dalle origini fino alla romanizzazione e prevede una visita guidata alla scoperta di questa popolazione attraverso una raccolta di 1400 reperti archeologici della durata di 60-75 minuti. Tra i materiali esposti vi sono ricchi corredi funerari provenienti dalle necropoli del territorio. L'obiettivo del progetto è quello di promuovere la conoscenza dell'Altopiano di Colfiorito e delle antiche popolazioni che lo abitarono. Il laboratorio è condotto da personale specializzato ed organizzato da CoopCulture.
(Info costi allo 0742/330584 – 330600)

Programma 2

II. Dalle ore 16,30 alle 18,30 – (*) Passeggiata in palude, Si parte dalla loc. "il Fagiolaro" dove inizia il percorso pedonale per cominciare l'esplorazione guidata dal punto di vista naturalistico. Si fa una deviazione per il punto panoramico di Croce Cassicchio, che prevede un breve tratto in salita da fare in base alle condizioni ambientali e del gruppo. Si prosegue lungo il sentiero pedonale, in tutto 800 metri, fino all'area verde del Molinaccio, dove sarà possibile visitare l'inghiottitoio più grande ed importante della zona

(*) Si raccomanda abbigliamento adeguato e scarpe comode per la passeggiata.

La partecipazione al programma è gratuita, con prenotazione obbligatoria all'indirizzo:
comunanzagraria.colfiorito@gmail.com
o al numero: 333.2786958

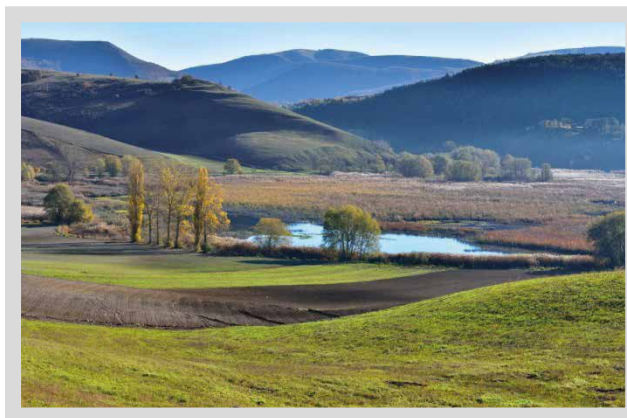

Responsabile segreteria organizzativa dott.ssa Mariella Mariani
Segretario Comunanza Agraria di Colfiorito

Si ringraziano:

- Azienda Agraria Scacciadiavoli di Pambuffetti
Montefalco (Pg)
- Gruppo Grifo Agroalimentare S.a.c.
Colfiorito di Foligno (Pg)
- Sagra Patata Rossa di Colfiorito
Colfiorito di Foligno (Pg)
- Mascioli Carni S.r.l.
Annifo di Foligno (Pg)
- Azienda Casearia Caponera S.r.l.
Colfiorito di Foligno (Pg)
- Salumi dell'altopiano di Pagliarini Oscar
Colfiorito di Foligno (Pg)
- La Valletta Colfiorito S.r.l.
Popola di Foligno (Pg)
- Forno Cantarini di Amici Paolo e Simone S.n.c.
Colfiorito di Foligno (Pg)



con il patrocinio della Regione Umbria



COMUNANZA AGRARIA DI COLFIORITO



VII GIORNATA DEGLI ASSETTI FONDIARI COLLETTIVI UMBRI

Colfiorito
ex area container
Sabato 9 settembre 2017

IL RUOLO DELLE COMUNANZE AGRARIE DEL TERRITORIO DEL COMUNE DI FOLIGNO DOPO L'EVENTO SISMICO DEL SETTEMBRE 1997

PROGRAMMA

ore 9.00 Inaugurazione Sede della Comunanza
Agraria di Colfiorito recentemente ristrutturata
dopo il sisma del '97 - Via Pietro Onori, 43

ore 9.15 Registrazione partecipanti

ore 9.30 **Inizio lavori**

Saluti

Manfredo Amici,
Presidente Comunanza Agraria di Colfiorito

Alessandro Cappelletti
Presidente Associazione Patata Rossa di Colfiorito

Carlo Catanossi,
Presidente Gruppo Grifo Agroalimentare S.a.c.

Marica Mercalli,
*Soprintendente Archeologia Belle Arti e Paesaggio
dell'Umbria Mibact*

Paolo Gubbini,
Consigliere Delegato Parco di Colfiorito

Nando Mismetti
Sindaco del Comune di Foligno

**Presiede, coordina e commenta il prof. Paolo Grossi,
Presidente Corte Costituzionale**

ore 9.45 Presentazione dell'evento e breve
relazione sul ruolo degli usi civici e tutela
ambientale a cura del dott. Sandro Ciani,
già Responsabile Usi Civici Regione Umbria

Relatori - 1 parte:

ore 10.00 Prof. Fabio Bettoni, *storico dell'Economia*
"Colfiorito nel territorio
montano di Foligno"

ore 10.20 Dott.ssa Paola Tedeschi, *archivista di Stato*
"Gli archivi delle Comunanze Agrarie umbre:
l'esempio di Colfiorito"

ore 10.35 Prof. Adriano Ciani, *Docente di Estimo e
Contabilità della facoltà di Agraria - Università
degli studi di Perugia*
"Valore economico totale dei beni e dei
servizi ecosistemici degli assetti territoriali e
fondiari collettivi (una prima analisi teorica)"

Intervengono:

- S.E. Mons. Gualtiero Sigismondi,
Vescovo di Foligno
- Dott. Francesco Grohmann,
Dirigente Regione Umbria servizio Foreste Economia e Territorio montano
- Dott. Walter Trivellizzi,
Direttore GAL Valle Umbra e Sibillini
- Dott. Pietro Catalani,
Commissario agli Usi civici per il Lazio, l'Umbria e la Toscana
- Dott. Guido Perosino,
Amministratore Unico di Quadrilatero Marche Umbria S.p.a.

ore 11.15 **Pausa caffè**

Relatori - 2 parte:

ore 11.30 Prof. Fabrizio Marinelli
Docente di Diritto Privato, Università de l'Aquila
"Strutture proprietarie e identità locali"

ore 12.00 Prof. Pietro Nervi
*Presidente Centro Studi e documentazione
degli Assetti Fondiari Collettivi*
"Assetti fondiari collettivi: i veri
costruttori di ambiente vivo e vitale
e di comunità locali vitali e sostenibili"

ore 12.30 **Dibattito**

Conclusioni:

- Catuscia Marini,
Presidente Regione Umbria
- Fernanda Cecchini
Assessore Regione Umbria

ore 13.00 **Chiusura dei Lavori**



A seguire incontro conviviale offerto dalla Comunanza Agraria di
Colfiorito, catering "Da Angelo Ricevimenti"
Ponte Santa Lucia - Foligno (Pg)

Si prega di dare conferma per la colazione di lavoro entro
il 7 settembre 2017

all'indirizzo: comunanzagraria.colfiorito@gmail.com
o al numero: 333.2786958



Foligno (dintorni) - Veduta dell'Antico Plescio o Plesio sull'altopiano di Colfiorito

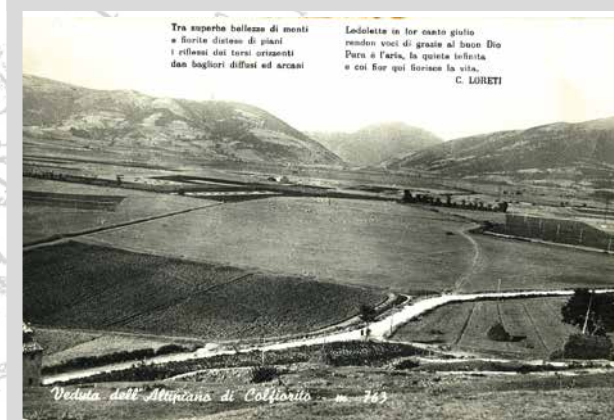

Tra superbe bellezze di menti
e fiorite distese di piani
i riflessi dei tetti ortoranti
dan bagliori diffusi ad arcanti

Lodelette in tor ceato giusto
rendon voti di grazie al buon Dio
Pura e farsa, la quiete infinita
e coi fior qui fiorisce la vita.

C. LORETI

Veduta dall'altipiano di Colfiorito - m. 765